Open badges

Mélanie VEYRET

Un open badge, c'est quoi ?

Représentations visuelles (des images) qui prouvent la réalisation de certains apprentissages et/ou l'acquisition de certaines compétences (Garon-Epaule, 2015)

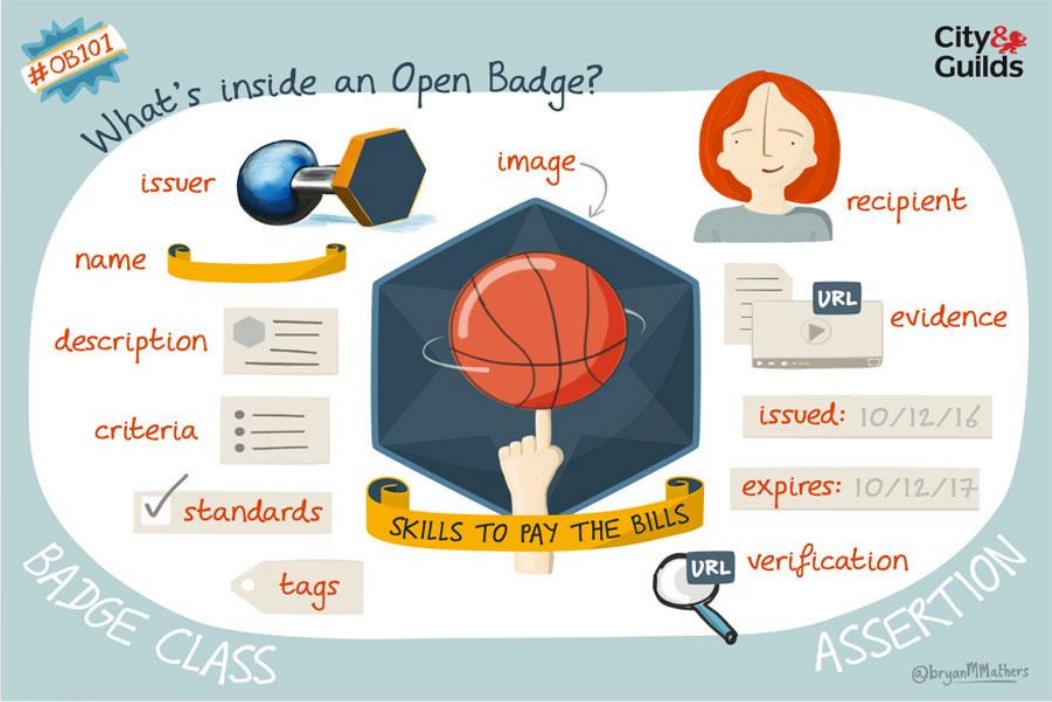

© Bryan Mathers

- Identité de la structure qui certifie et émet le badge
- Identité de son bénéficiaire
- Eléments relatifs à la nature du badge
- Nom du badge
- Compétences dont il assure la détention par le bénéficiaire
- Prérequis, conditions et preuves de cette détention
- Date d'émission
- Date d'expiration, parfois

- Délivré sous forme d'un **fichier image unique**, intégrant des informations (métadonnées). Une signature chiffrée y est parfois associée : son détenteur détient à la fois le badge et l'accès à un service permettant de prouver son authenticité.

IL Y A DES DONNÉES DEDANS !
@bryanMMathers
Basé sur des preuves
libre et ouvert
Transférable
Empilable
Université / Lycée
Emploi

Historique des open badges

2010 : communauté Mozilla

- Comment reconnaître des apprentissages, des compétences sans dépendre d'autre autorité centrale ?
- Comment rendre visibles les choses que l'on apprend au sein d'une communauté et exprimer des reconnaissances ?
- Portfolio

2020 :

- Reconnaissances de compétences formelles et informelles
- Hors institution et institution

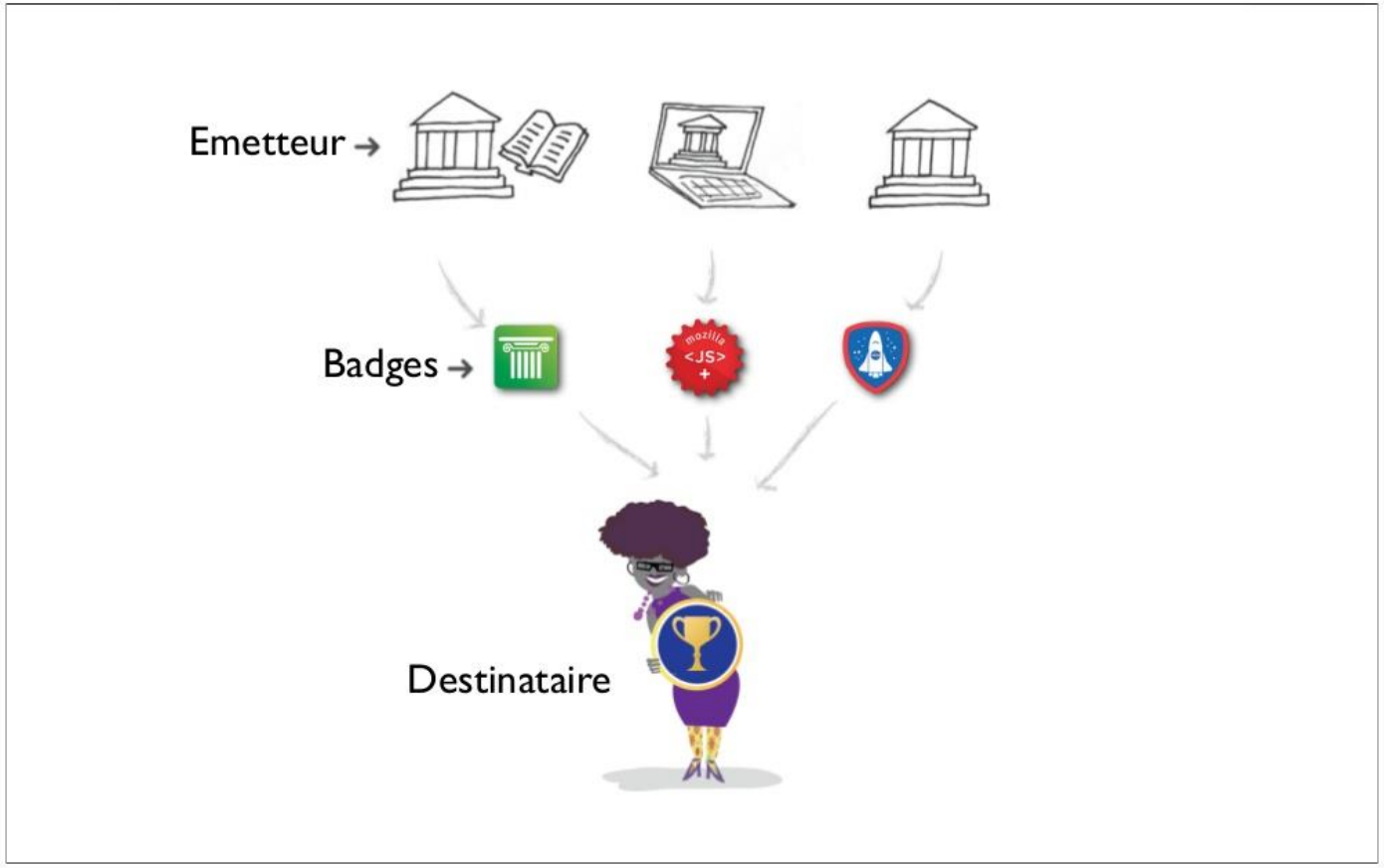

Canopé Ile de France

Canopé Ile de France

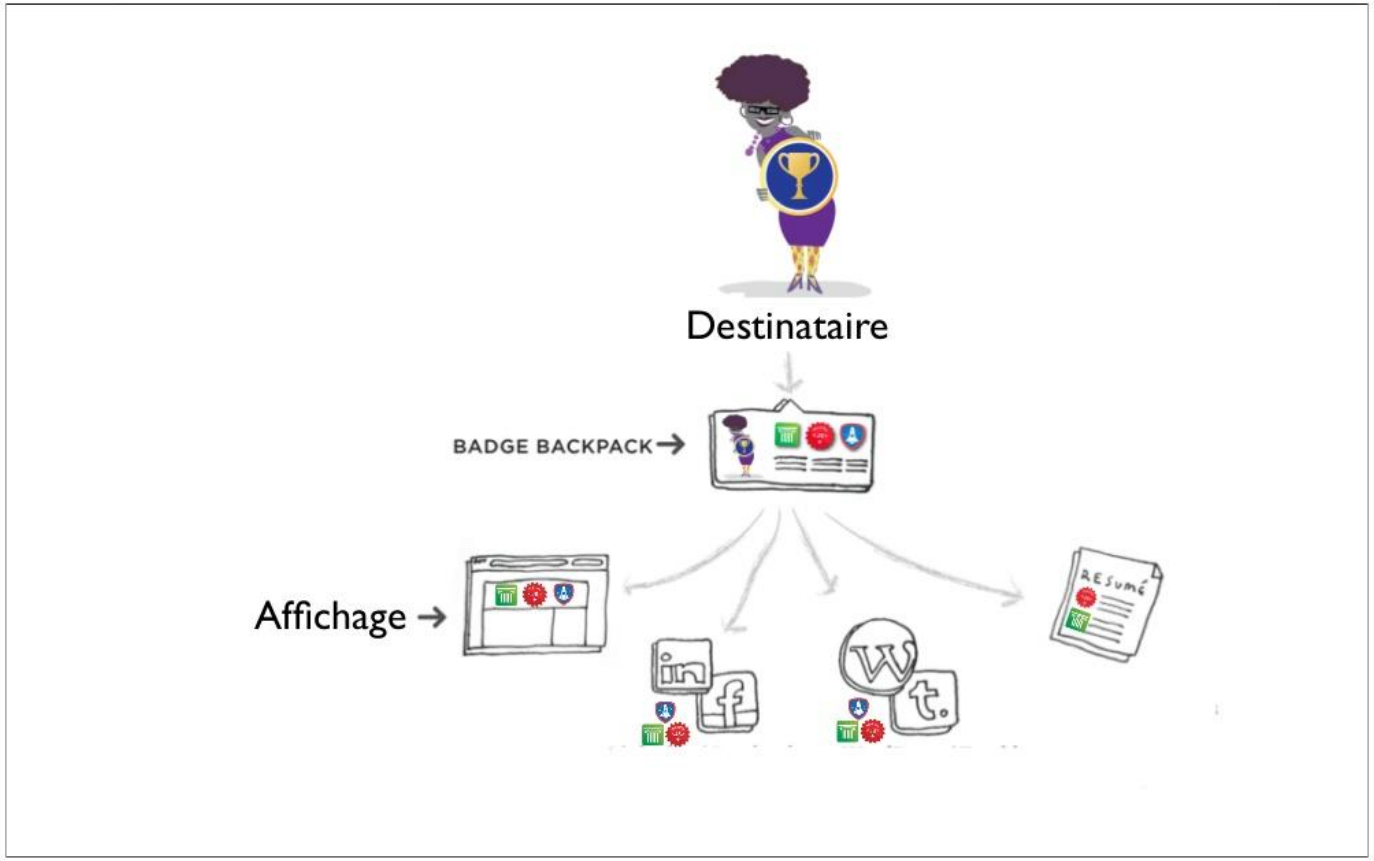

Canopé Ile de France

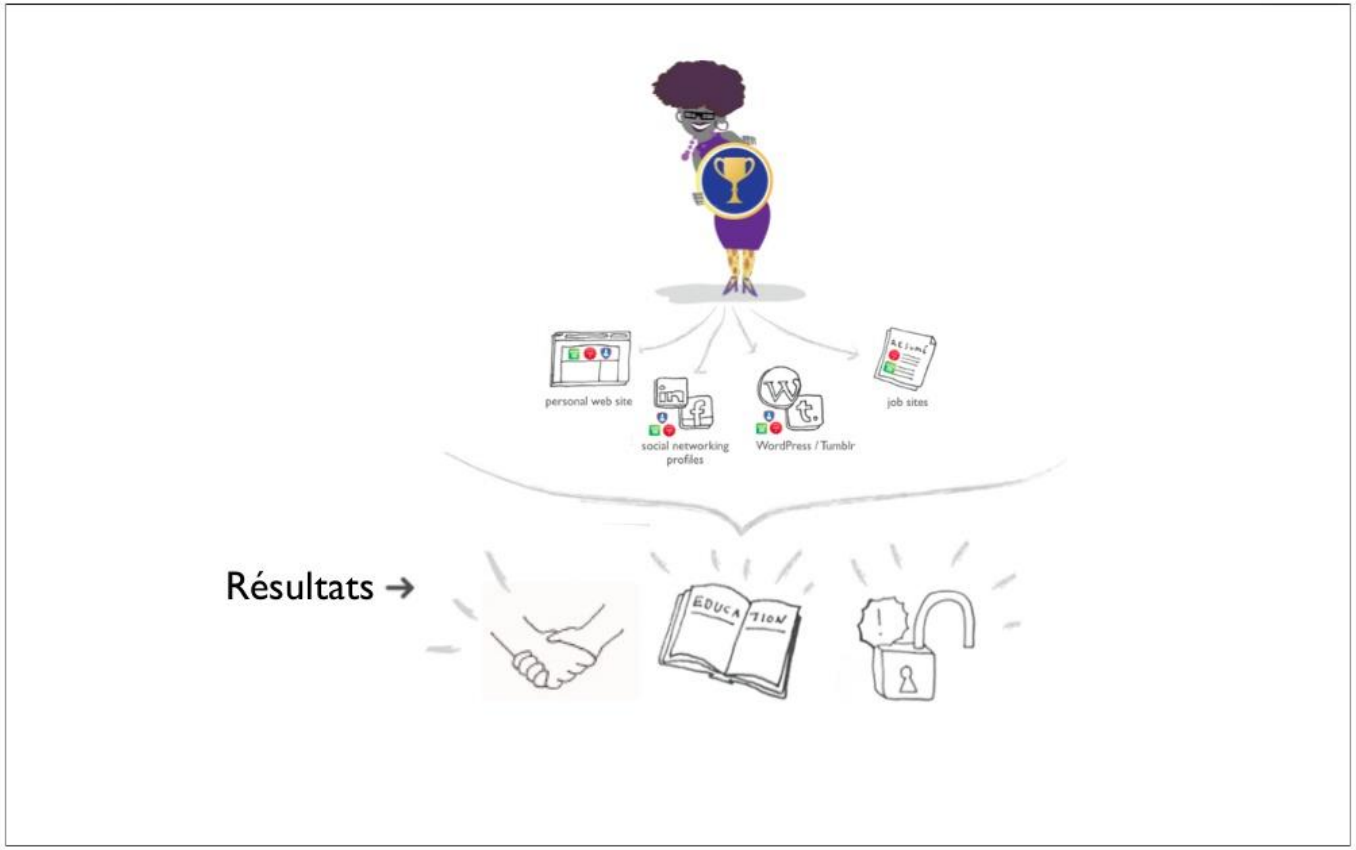

Canopé Ile de France

- Pour recevoir et conserver des badges (receveur)
- Pour créer des badges (émetteur)
- Sac à badges (ex : Moodle)

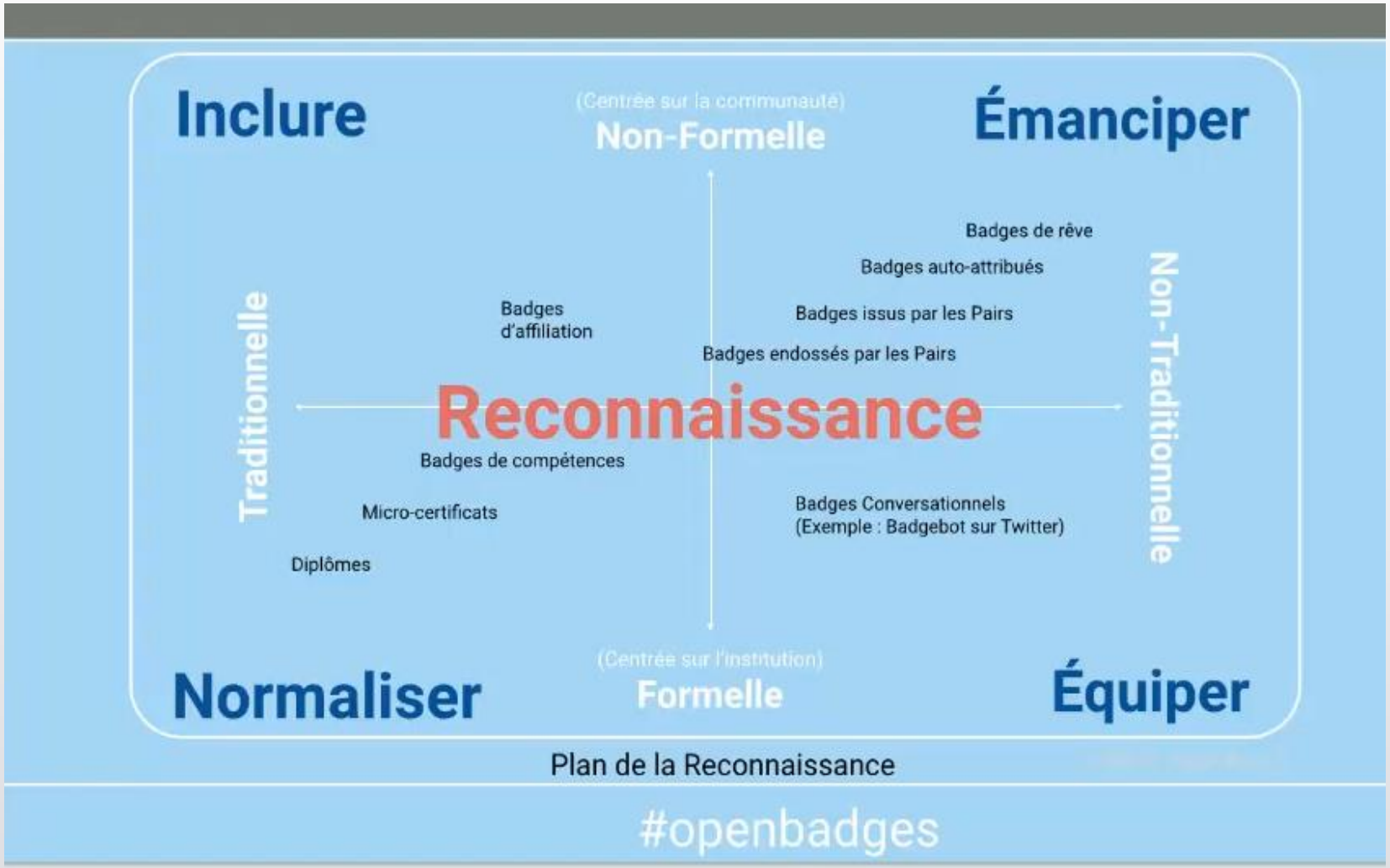
Inclure
(Centrée sur la communauté)
Non-Formelle
Émanciper
Badges de rêve
Badges auto-attribués
Badges issus par les Pairs
Badges endossés par les Pairs
Badges d'affiliation
Traditionnelle
Reconnaissance
Non-Traditionnelle
Badges de compétences
Micro-certificats
Diplômes
Badges Conversationnels
(Exemple : Badgebot sur Twitter)
(Centrée sur l'institution)
Formelle
Normaliser
Équiper
Plan de la Reconnaissance
#openbadges

La problématique DLD

- Formation adulte
- Sanction de la note
- Quid des compétences informelles ?

BACHELOR

SAISON #05

DIGITAL LEARNING DESIGNER

Endossement par les responsables pédagogiques

Bachelor DLD -Atelier#03 - Design Général

Badge attribué par le tuteur/la tutrice suite à l'évaluation du livrable "Conception générale" pour l'atelier#03 du Bachelor Digital Learning Designer - SkillBar . Avec ce badge, vous dites fièrement : - Je suis capable de concevoir le scénario général d'un dispositif de formation couvrant les objectifs du cahier des charges et les contraintes associées au projet. - Je suis capable de rédiger un document de conception général comprenant une matrice de conception, clair et structuré - Je suis capable de proposer un scénario général de dispositif de formation qui propose des activités pédagogiques variées et tenant compte de la dimension sociale de la formation - Je suis capable de proposer un scénario général de dispositif de formation qui intègre un dispositif d'accompagnement tutoral

moodle

badgr

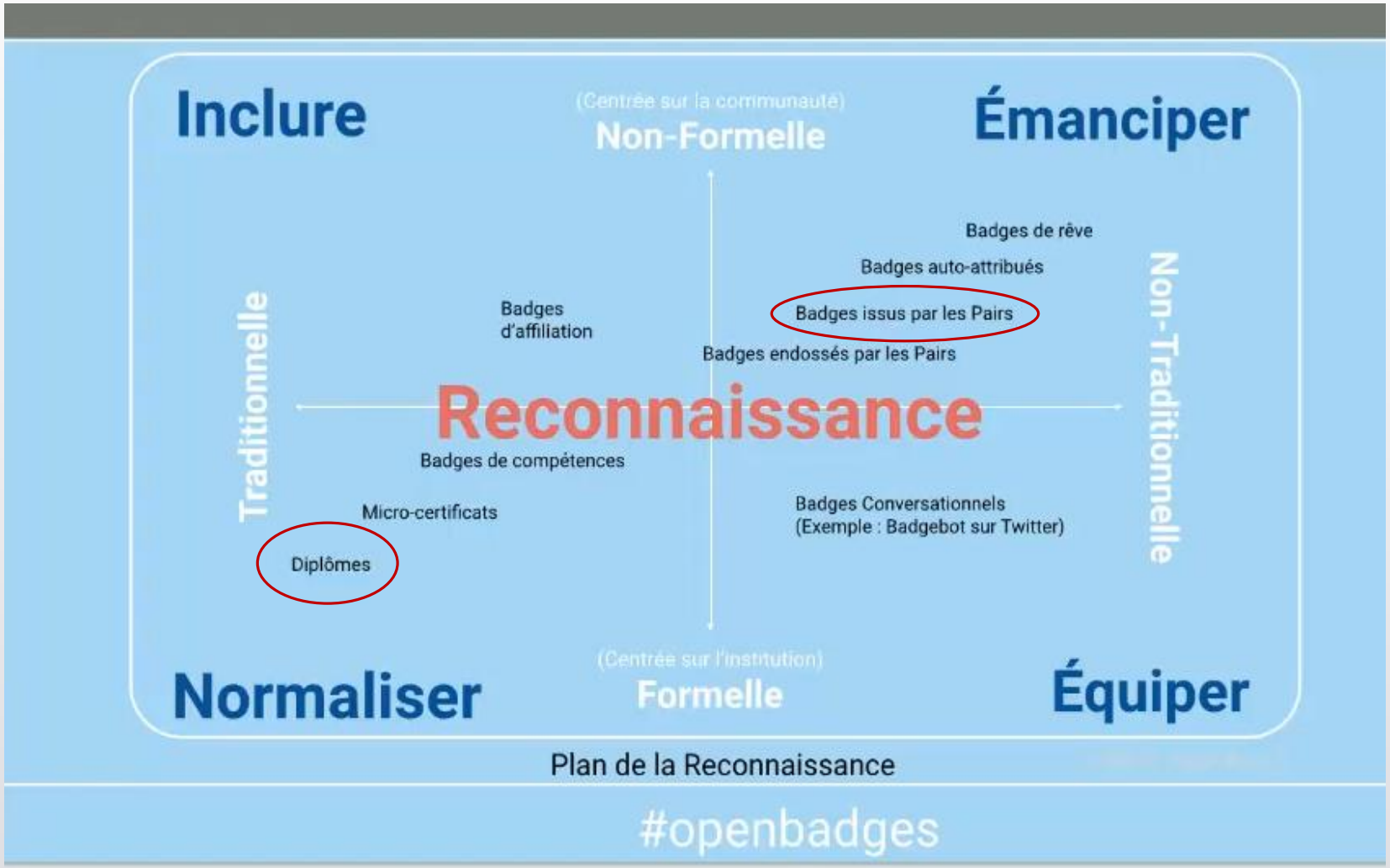
Inclure
(Centrée sur la communauté)
Non-Formelle
Émanciper
Badges de rêve
Badges auto-attribués
Badges issus par les Pairs
Badges endossés par les Pairs
Badges d'affiliation
Traditionnelle
Non-Traditionnelle
Reconnaissance
Badges de compétences
Micro-certificats
Diplômes
Badges Conversationnels
(Exemple : Badgebot sur Twitter)
(Centrée sur l'institution)
Formelle
Normaliser
Équiper
Plan de la Reconnaissance
#openbadges

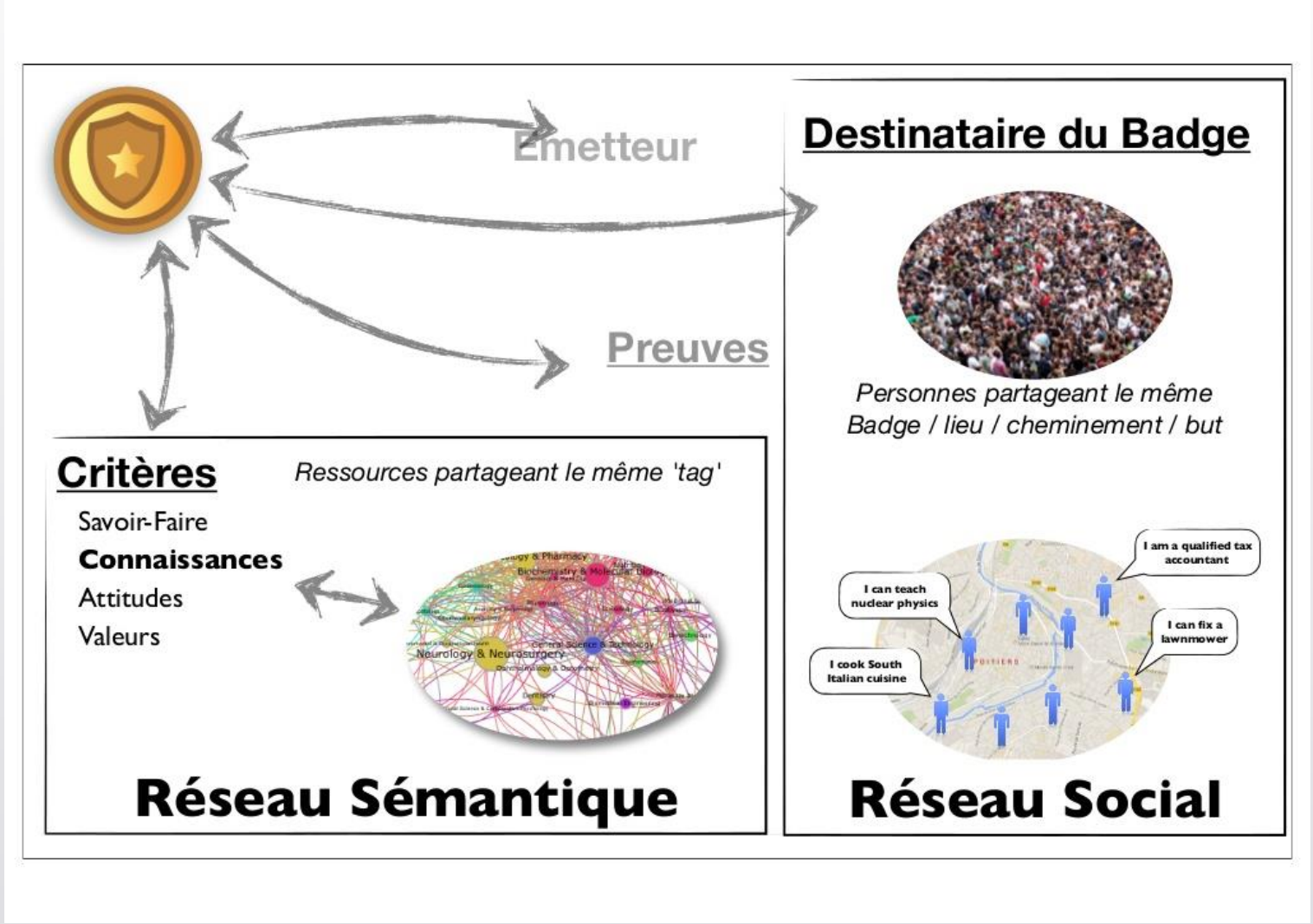

L'intérêt des open badges passe aussi par la manière de reconnaître les compétences, en plus de la reconnaissance elle-même.

Endossement par la communauté de pratiques

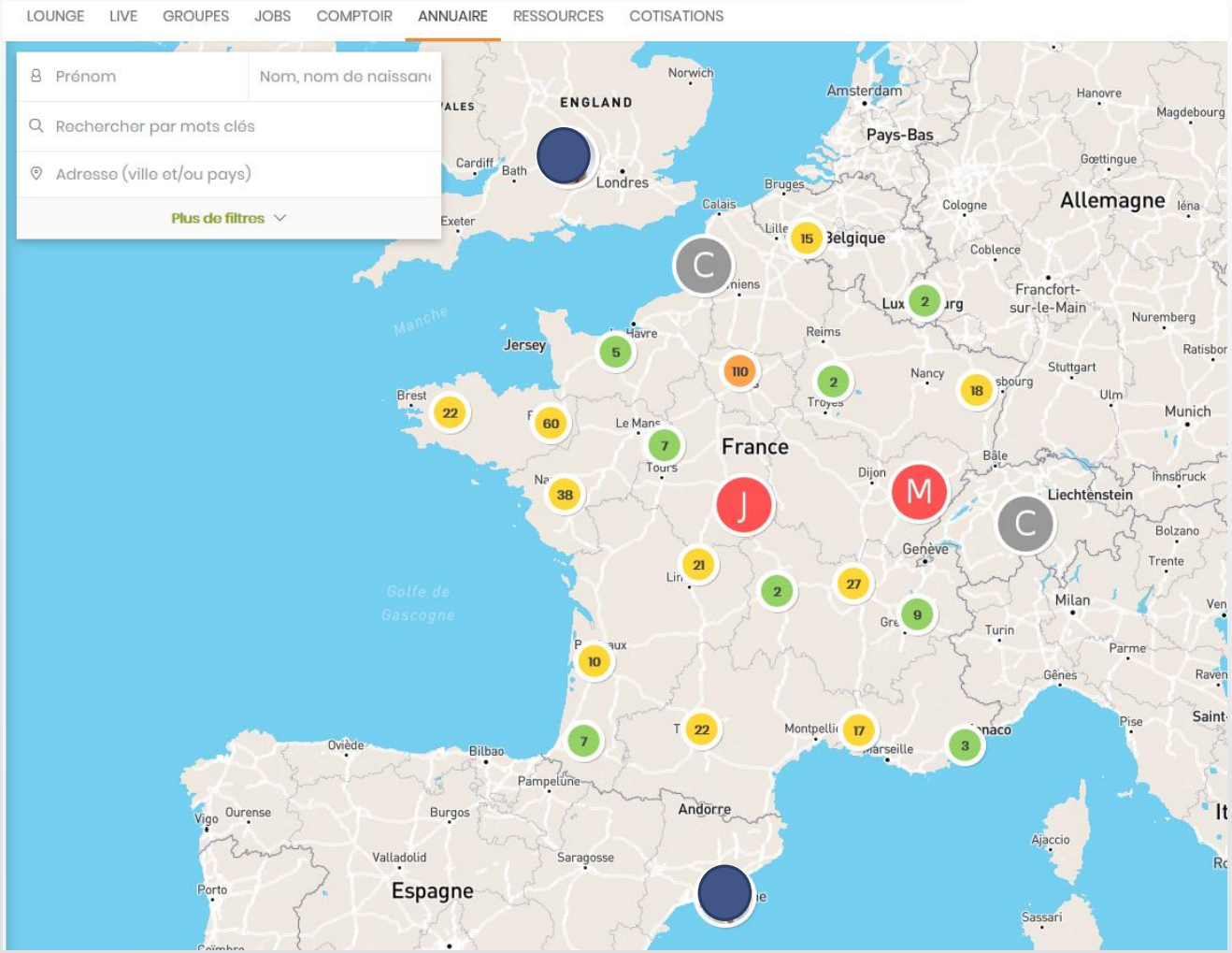

SKILLBAR

Les badges au sein de la communauté… Suite ?

- Badges avec différents niveaux
- Reconnaissance des compétences informelles intra-promo DLD (atelier juin) – création et endossement
- Reconnaissance des compétences formelles et informelles de manière communautaire au sein de Skillbar
- Outils numérique et IA ?

Sources

https://openbadges.info

https://badgeonslanormandie.fr/

https://reconnaitre.openrecognition.org/2020/03/04/badges-de-competence-la-mauvaise-solution-a-un-vrai-probleme/

https://medium.com/canope-idf/le-badge-ouvert-num%C3%A9rique-c5cc03c27229

http://www.sup-numerique.gouv.fr/cid117462/les-badges-numeriques-outils-d-implication-et-de-valorisation-des-competences.html

http://www.fffod.org/ressources/article/badges-numeriques-vers-quels-usages

https://www.slideshare.net/fffod/badges-numriques-vers-quels-usages